Régie de l'énergie Québec

Prix du carburant diesel (données mensuelles)
Région de Montréal

1998 à 2018

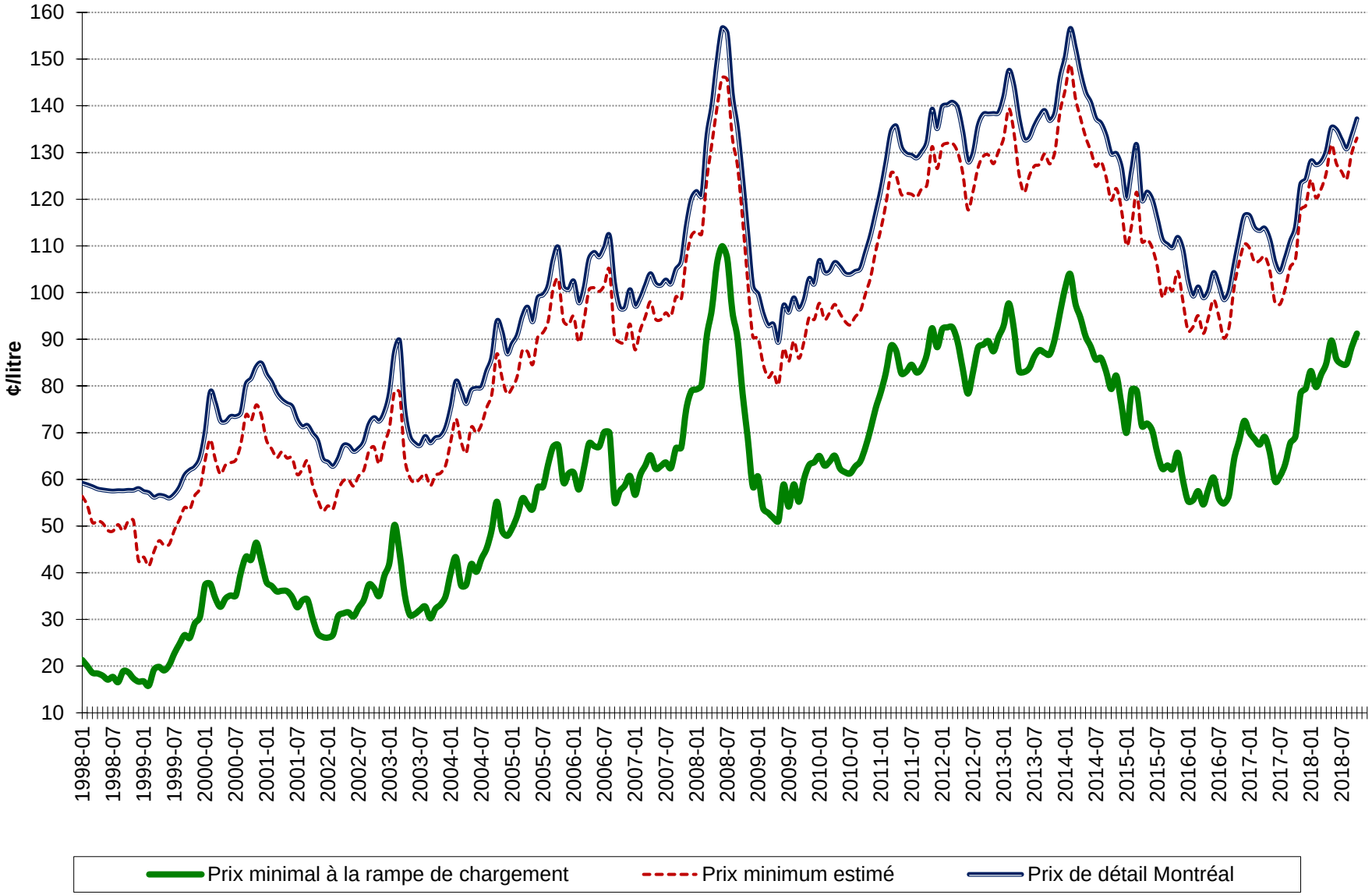

Sources : Régie de l'énergie et Bloomberg Oil Buyer's Guide.

Édition du 2018-11-06