Régie de l'énergie Québec

Prix de l'essence ordinaire (données hebdomadaires)
Région de Montréal

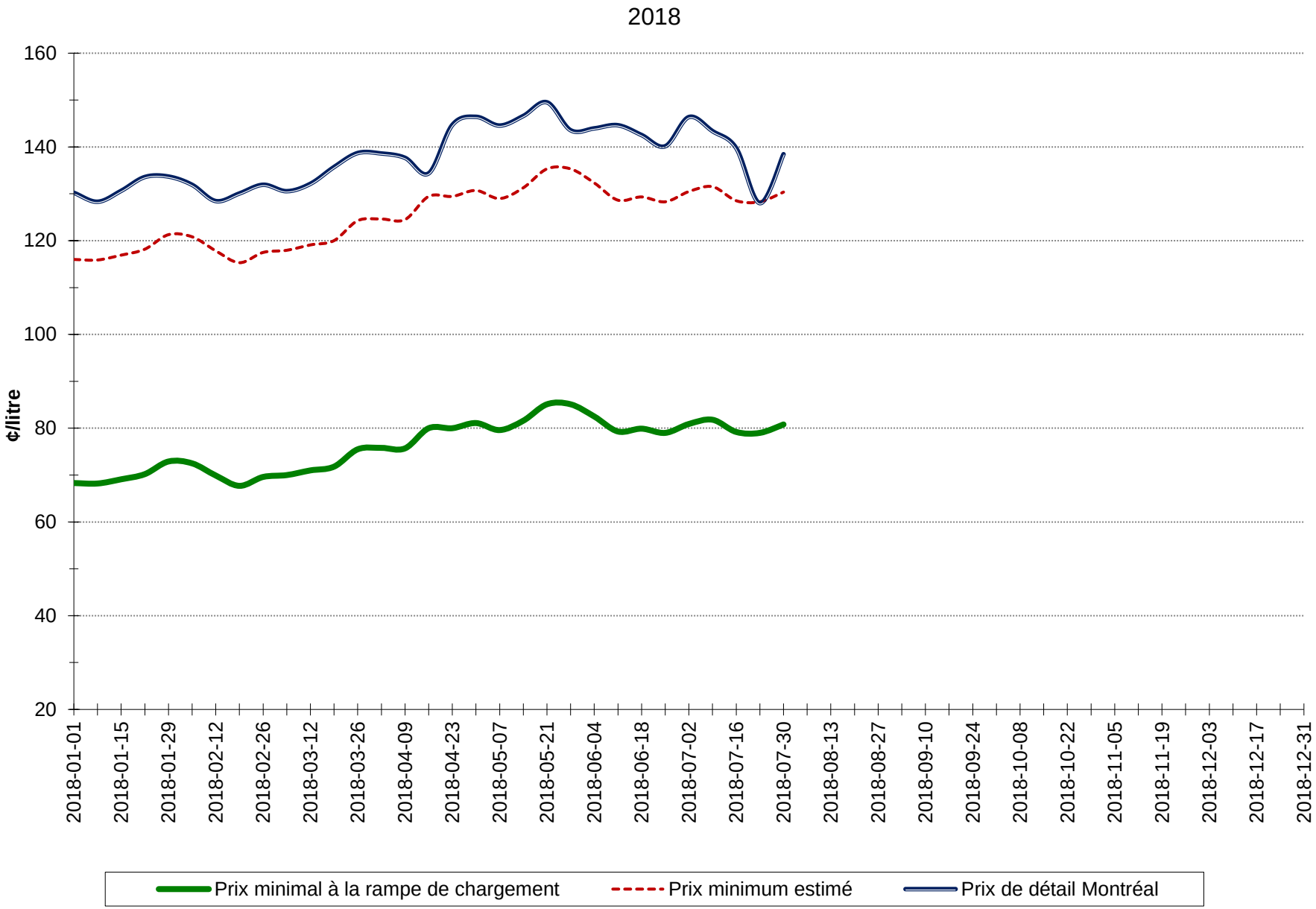

Sources : Régie de l'énergie et Bloomberg Oil Buyer's Guide.

Édition du 2018-08-03