Régie de l'énergie Québec

Prix du carburant diesel (données hebdomadaires)
Région de Montréal

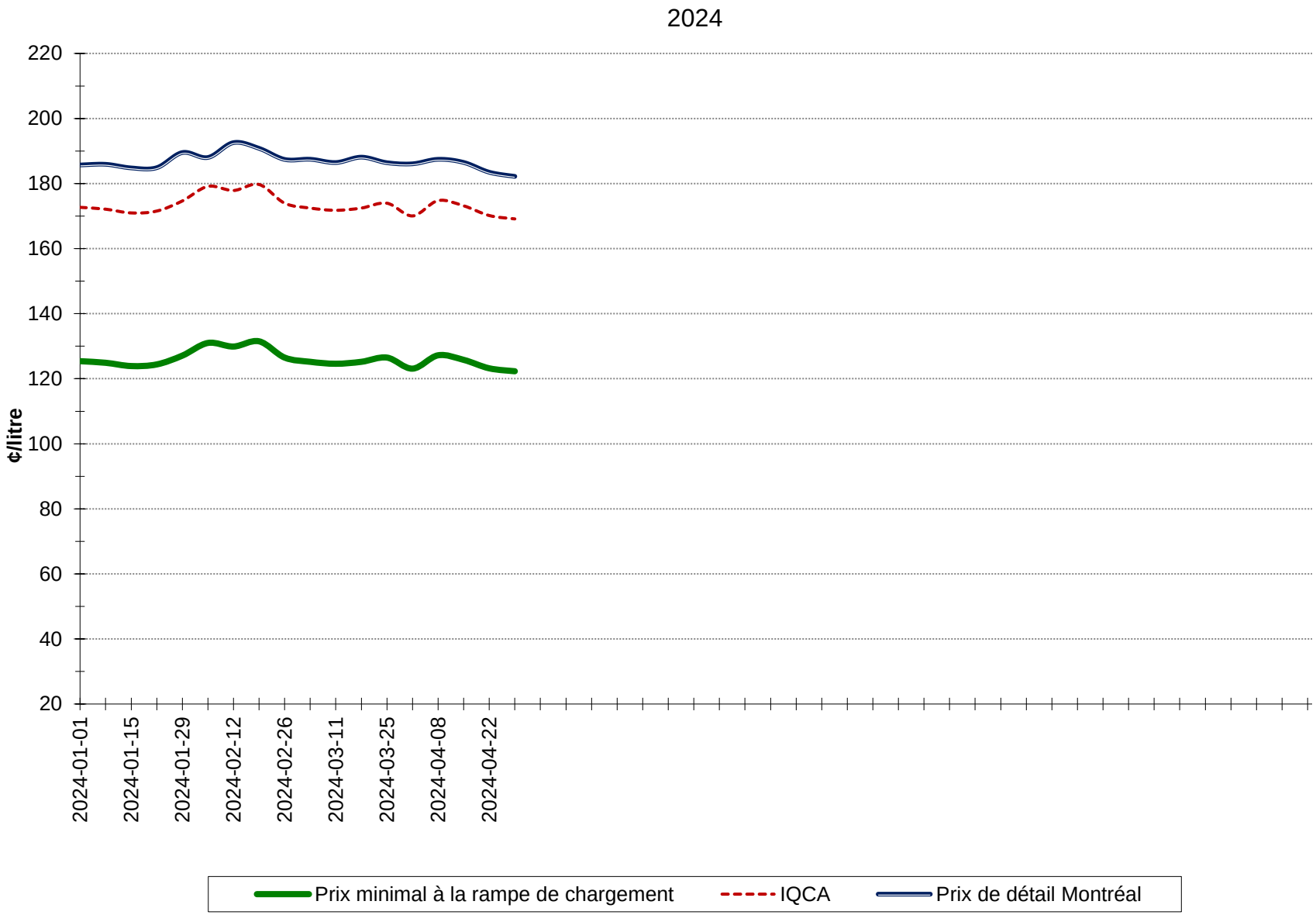

Sources : Régie de l'énergie et Bloomberg Oil Buyer's Guide.

Édition du 2024-05-07