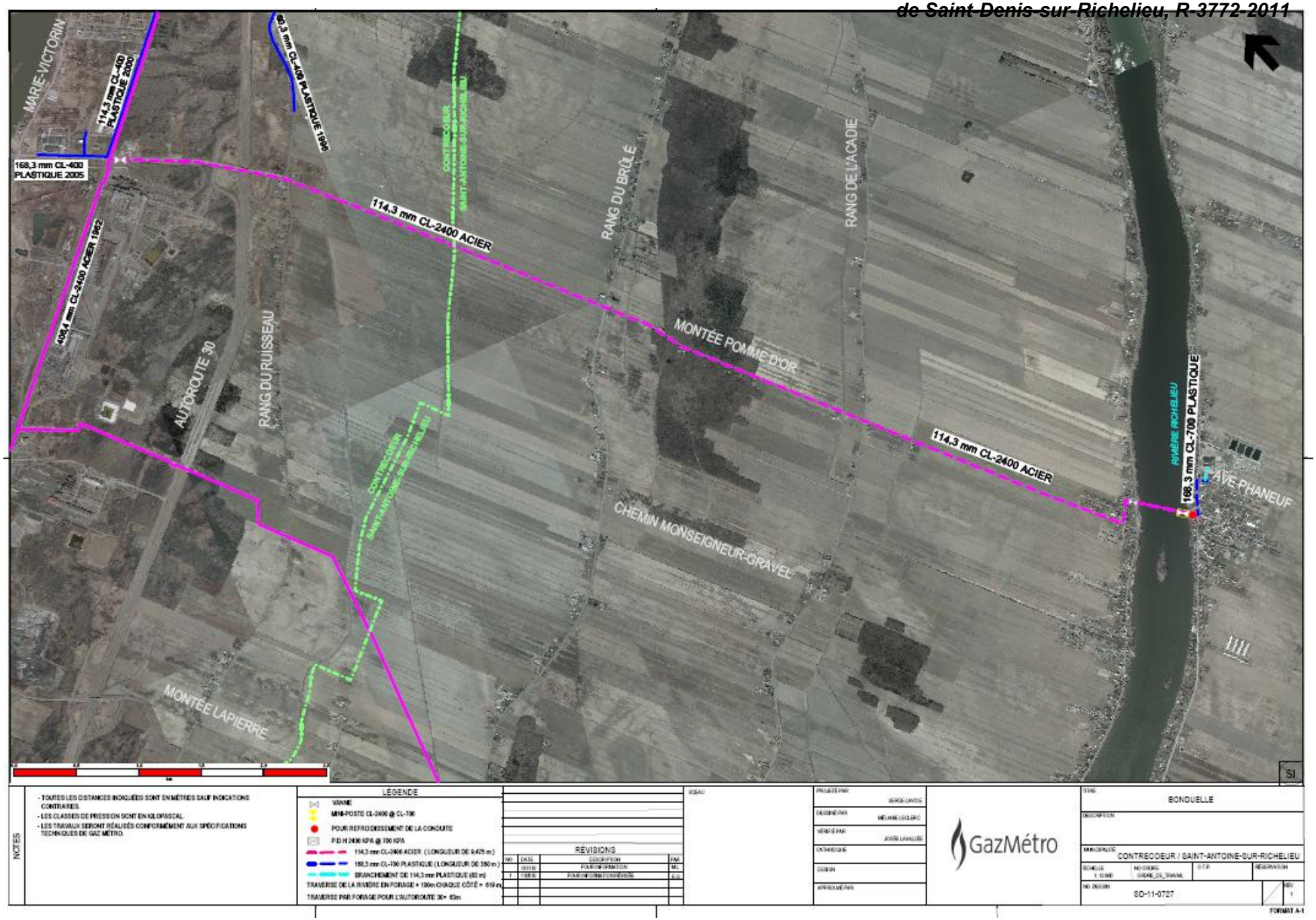
MARIE-VICTORIN
114,3 mm CL-400 PLASTIQUE 2000
168,3 mm CL-400 PLASTIQUE 2005
60,3 mm CL-400 PLASTIQUE 1996
CONTRECOEUR SAINT-ANTOINE-SUR-RICHELIEU
114,3 mm CL-2400 ACIER
RANG DU BRÛLÉ
RANG DE L'ACADIE
406,4 mm CL-2400 ACIER 1962
AUTOROUTE 30
RANG DU RUISSEAU
MONTÉE POMME D'OR
114,3 mm CL-2400 ACIER
RIVIÈRE RICHELIEU
168,3 mm CL-700 PLASTIQUE
AVE PHANEUF
CHEMIN MONSEIGNEUR-GRAVEL
MONTÉE LAPIERRE
NOTES
- TOUTES LES DISTANCES INDIQUÉES SONT EN MÈTRES SAUF INDICATIONS CONTRAIRES.
- LES CLASSES DE PRESSION SONT EN KILOPASCAL.
- LES TRAVAUX SERONT RÉALISÉS CONFORMÉMENT AUX SPÉCIFICATIONS TECHNIQUES DE GAZ MÉTRO.
LÉGENDE
VANNE
MINI-POSTE CL-2400 @ CL-700
POUR REFROIDISSEMENT DE LA CONDUITE
P.D.H 2400 KPA @ 700 KPA
114,3 mm CL-2400 ACIER (LONGUEUR DE 9,475 m)
168,3 mm CL-700 PLASTIQUE (LONGUEUR DE 350 m)
BRANCHEMENT DE 114,3 mm PLASTIQUE (60 m)
TRAVERSE DE LA RIVIÈRE EN FORAGE + 100m CHAQUE CÔTÉ = 619 m
TRAVERSE PAR FORAGE POUR L'AUTOROUTE 30= 65m
RÉVISIONS
GazMétro
BONDUELLE
CONTRECOEUR / SAINT-ANTOINE-SUR-RICHELIEU
SD-11-0727
FORMAT A-1