Société en commandite Gaz Métro
Projet d'extension de réseau dans la municipalité de Saint-Félicien

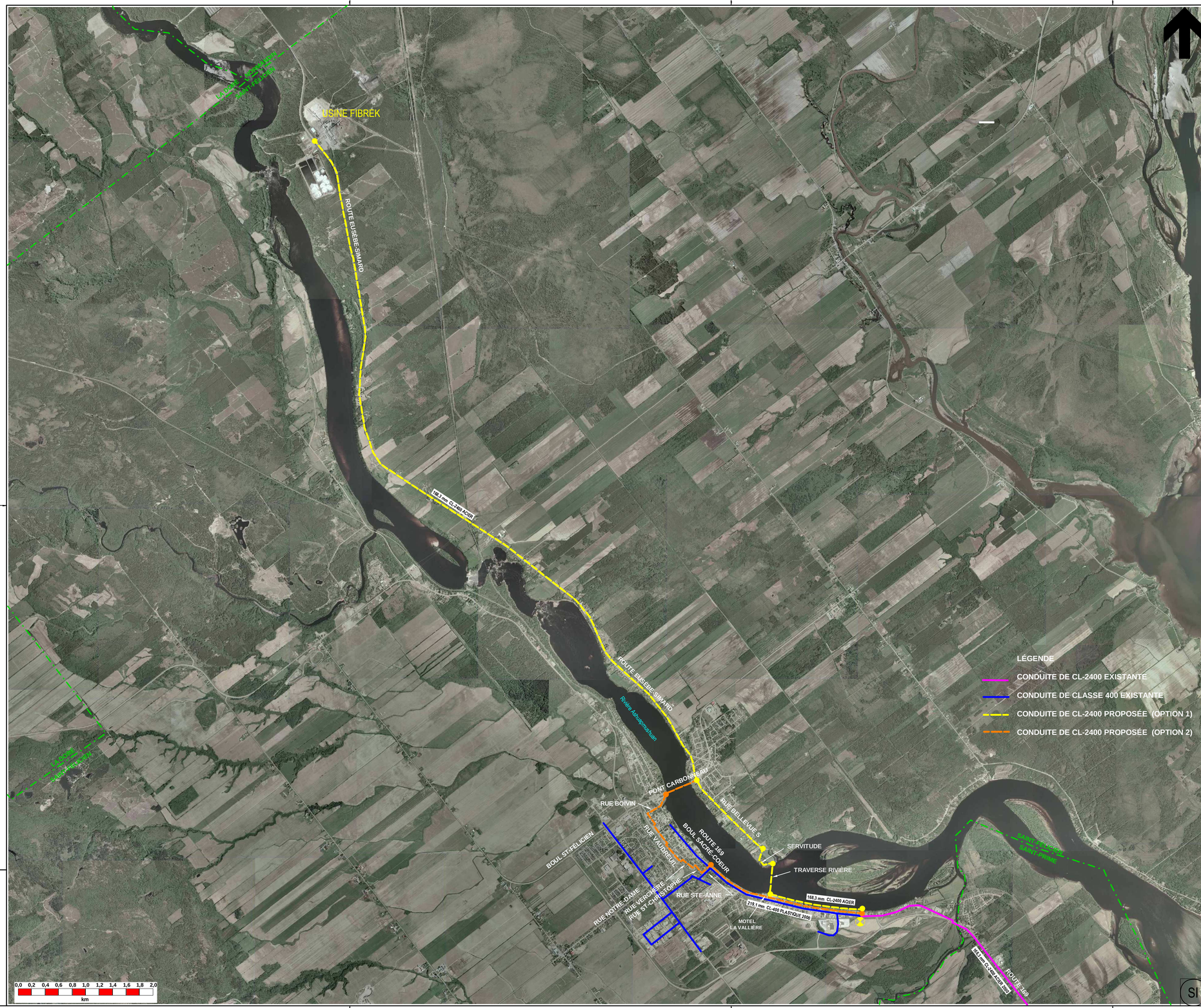

LÉGENDE

GAZ EXISTANT	CONDUIT ÉLECTRIQUE
GAZ PROJETÉ	CONDUIT BELL CANADA
GAZ ABANDONNÉ	CONDUIT HYDRO-QUÉBEC
CONDUITE INSÉRÉE	ÉGOUT ET REGARD
CLASSE DE PRESSION	AQUEDUC ET VANNE
RACCORD OBTURATEUR	LIMITE DE PROPRIÉTÉ
BRIDE ISOLANTE / JOINT ISOLANT	LIGNE DE CENTRE
ACCOUPLEMENT MÉCANIQUE	LIGNE DE LOT
ACC. MÉCANIQUE ISOLANT	LIGNE DE PROPRIÉTÉ
RÉDUIT	BORDURE DE RUE
VANNE	PAVAGE
CAPUCHON D'ACIER	HAIE
CAPUCHON PLASTIQUE	BOISÉ
RACCORD TRANSITION	MURET
GAINE PROTECTRICE	CLÔTURE
POSTE DE DÉTENTE OU DE VANNE HORS-TERRE	FOSSÉ
POSTE DE DÉTENTE OU DE VANNE SOUTERRAIN (PORTES COUV.)	LIGNE DE SERVITUDE
	VOIE FERRÉE
	HAUBAN
CONDUITE EN ANTENNE (ANT.)	LIMITE DE VILLE
BORNE D'ESSAI	BORNE FONTAINE
RÉSONNATEUR	LAMPADAIRE
ANODE	POTEAU
CELLULE DE RÉFÉRENCE EN CUIVRE	PUISARD
ÉCHAPPEMENT, ÉVENT	REGARD
CHEMINÉE VENTILATION	FEU DE CIRCULATION
REPÈRE DE CONDUITE	GRILLE TRANSFORMATEUR
REPÈRE DE MINI BRANCHEMENT	VOÛTE D'UTILITÉS
TÉLÉMÉTRIE	PENTE (HAUT / BAS)

RÉFÉRENCE CARTOGRAPHIQUE

M.R.N. :

SOURCE DE RENSEIGNEMENTS

ORDRE RÉSEAU: (ORDRE DE TRAVAIL): 90025820

SOUS-RÉSEAU	INSTALLER	ABANDONNER	DIA.	SORTE	CL.

RÉVISIONS

NO	DATE	DESCRIPTION	PAR
	120925	POUR ÉTUDE PRÉLIMINAIRE	PG
1	121004	MODIFICATION POUR ÉTUDE PRÉLIMINAIRE	M.L.

NOTES

- LA CONDUITE À GAZ DEVRAIT ÊTRE ENFOUIE À UNE PROFONDEUR MINIMUM DE SOUS LE TERRAIN FINAL
  1) SERVITUDE
  2) TRAVERSE DE RUE
  3)
- TOUTES LES DISTANCES INDIQUÉES SONT EN MÈTRES SAUF INDICATIONS CONTRAIRES.
- LES CLASSES DE PRESSION SONT EN KILOPASCAL.
- LES TRAVAUX SERONT RÉALISÉS CONFORMÉMENT AUX SPÉCIFICATIONS TECHNIQUES DE GAZ MÉTRO.
- PLAN DE LOCALISATION:

GazMétro

MUNICIPALITÉ: ST-FÉLICIEN

TITRE: USINE FIBREK

DESCRIPTION

DESSINATEUR - TRICE: PATRICE GAGNON	NO. RÉSEAU GAZIER	NO. DOSSIER
TECH. DE PROJET: SERGE LAVOIE	ING. RÉG.	
GÉOMATIQUE: JOSÉE LAVALLÉE	SCEAU	
DESIGN		
CATHODIQUE		
CHARGÉ DE PROJET: PATRICE VÉRONNEAU		

ÉCHELLE	O.T.P.	NO. DESSIN		RÉV.
VOIR ÉCHELLE GRAPHIQUE		LD-12-0731		1

SI

FORMAT A-1

NO. DESSIN LD-12-0731