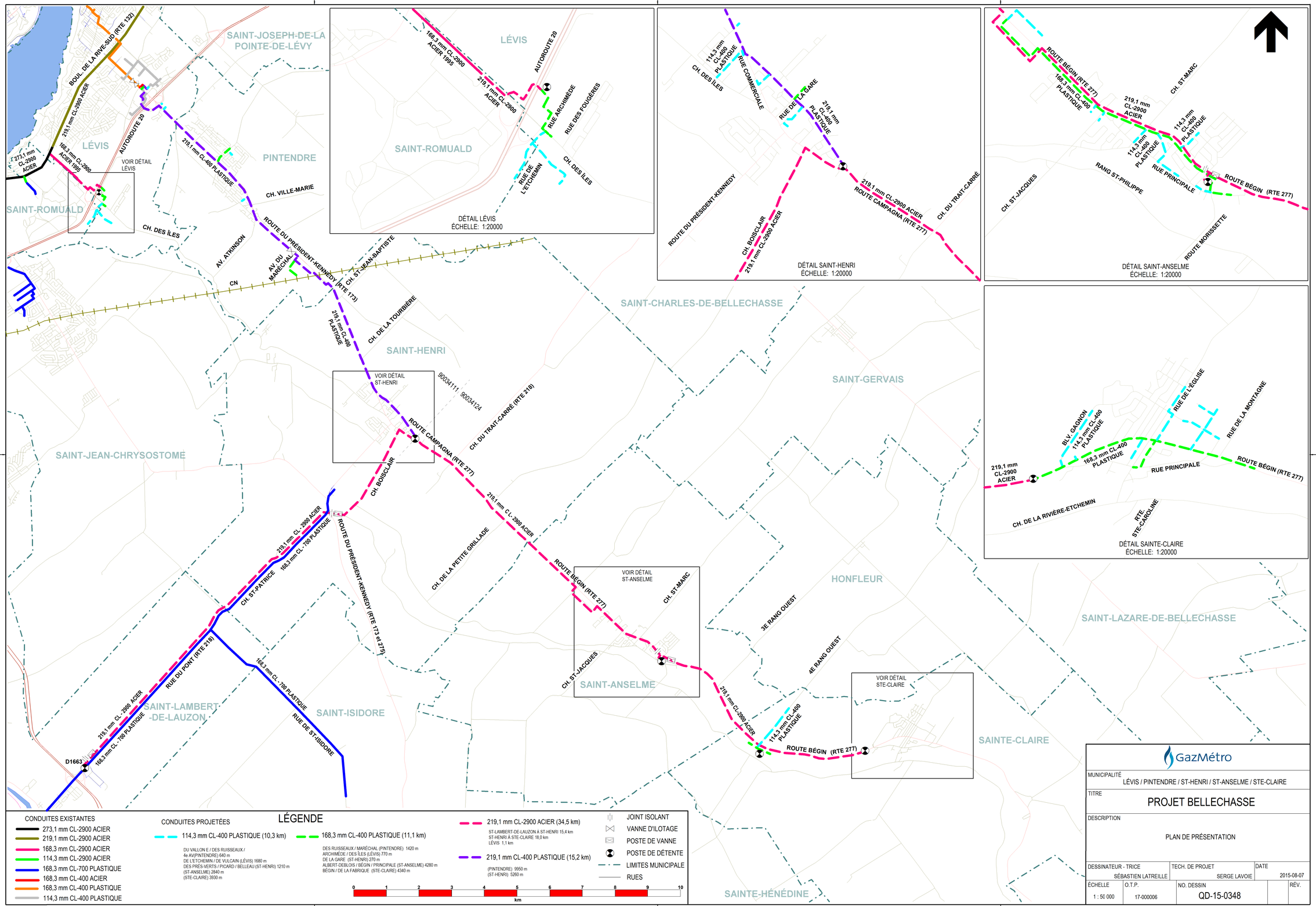
SAINT-JOSEPH-DE-LA POINTE-DE-LÉVY
LÉVIS
PINTENDRE
SAINT-ROMUALD
SAINT-HENRI
SAINT-CHARLES-DE-BELLECHASSE
SAINT-GERVAIS
SAINT-JEAN-CHRYSOSTOME
HONFLEUR
SAINT-LAZARE-DE-BELLECHASSE
SAINT-ANSELME
SAINT-LAMBERT-DE-LAUZON
SAINT-ISIDORE
SAINTE-CLAIRE
SAINTE-HÉNÉDINE
BOUL. DE LA RIVE-SUD (RTE 132)
AUTOROUTE 20
CH. VILLE-MARIE
CH. DES ÎLES
AV. ATKINSON
AV. DU MARÉCHAL
CN
ROUTE DU PRÉSIDENT-KENNEDY (RTE 173)
CH. ST-JEAN-BAPTISTE
CH. DE LA TOURBIÈRE
CH. DU TRAIT-CARRÉ (RTE 218)
ROUTE CAMPAGNA (RTE 277)
CH. BOISCLAIR
CH. DE LA PETITE GRILLADE
ROUTE BÉGIN (RTE 277)
CH. ST-MARC
CH. ST-JACQUES
3E RANG OUEST
4E RANG OUEST
CH. ST-PATRICE
RUE DU PONT (RTE 219)
RUE DE ST-ISIDORE
D1663
VOIR DÉTAIL LÉVIS
VOIR DÉTAIL ST-HENRI
VOIR DÉTAIL ST-ANSELME
VOIR DÉTAIL STE-CLAIRE
90034111
90034124
273,1 mm CL-2900 ACIER
219,1 mm CL-2900 ACIER
168,3 mm CL-2900 ACIER 1995
219,1 mm CL-400 PLASTIQUE
168,3 mm CL-700 PLASTIQUE
114,3 mm CL-400 PLASTIQUE
168,3 mm CL-400 PLASTIQUE
RUE COMMERCIALE
RUE DE LA GARE
RUE ARCHIMÈDE
RUE DES FOUGÈRES
RUE DE L'ETCHEMIN
RUE DES RUISSEAUX
RUE DE L'ÉGLISE
RUE DE LA MONTAGNE
RUE PRINCIPALE
BLV. GAGNON
CH. DE LA RIVIÈRE-ETCHEMIN
RTE STE-CAROLINE
DÉTAIL LÉVIS
ÉCHELLE: 1:20000
DÉTAIL SAINT-HENRI
ÉCHELLE: 1:20000
DÉTAIL SAINT-ANSELME
ÉCHELLE: 1:20000
DÉTAIL SAINTE-CLAIRE
ÉCHELLE: 1:20000
LÉGENDE
CONDUITES EXISTANTES
273,1 mm CL-2900 ACIER
219,1 mm CL-2900 ACIER
168,3 mm CL-2900 ACIER
114,3 mm CL-2900 ACIER
168,3 mm CL-700 PLASTIQUE
168,3 mm CL-400 ACIER
168,3 mm CL-400 PLASTIQUE
114,3 mm CL-400 PLASTIQUE
CONDUITES PROJETÉES
114,3 mm CL-400 PLASTIQUE (10,3 km)
DU VALLON E / DES RUISSEAUX / 4e AV(PINTENDRE) 640 m
DE L'ETCHEMIN / DE VULCAIN (LÉVIS) 1680 m
DES PRÉS-VERTS / PICARD / BÉLLEAU (ST-HENRI) 1210 m
(ST-ANSELME) 2840 m
(STE-CLAIRE) 3930 m
168,3 mm CL-400 PLASTIQUE (11,1 km)
DES RUISSEAUX / MARÉCHAL (PINTENDRE) 1420 m
ARCHIMÈDE / DES ÎLES (LÉVIS) 770 m
DE LA GARE (ST-HENRI) 270 m
ALBERT-DEBLOIS / BÉGIN / PRINCIPALE (ST-ANSELME) 4280 m
BÉGIN / DE LA FABRIQUE (STE-CLAIRE) 4340 m
219,1 mm CL-2900 ACIER (34,5 km)
ST-LAMBERT-DE-LAUZON À ST-HENRI 15,4 km
ST-HENRI À STE-CLAIRE 18,0 km
LÉVIS 1,1 km
219,1 mm CL-400 PLASTIQUE (15,2 km)
(PINTENDRE) 9950 m
(ST-HENRI) 5260 m
JOINT ISOLANT
VANNE D'ILOTAGE
POSTE DE VANNE
POSTE DE DÉTENTE
LIMITES MUNICIPALE
RUES
0 1 2 3 4 5 6 7 8 9 10
km
GazMétro
MUNICIPALITÉ
LÉVIS / PINTENDRE / ST-HENRI / ST-ANSELME / STE-CLAIRE
TITRE
PROJET BELLECHASSE
DESCRIPTION
PLAN DE PRÉSENTATION
DESSINATEUR - TRICE
SÉBASTIEN LATREILLE
TECH. DE PROJET
SERGE LAVOIE
DATE
2015-08-07
ÉCHELLE
1 : 50 000
O.T.P.
17-000006
NO. DESSIN
QD-15-0348
RÉV.