Régie de l'énergie Québec

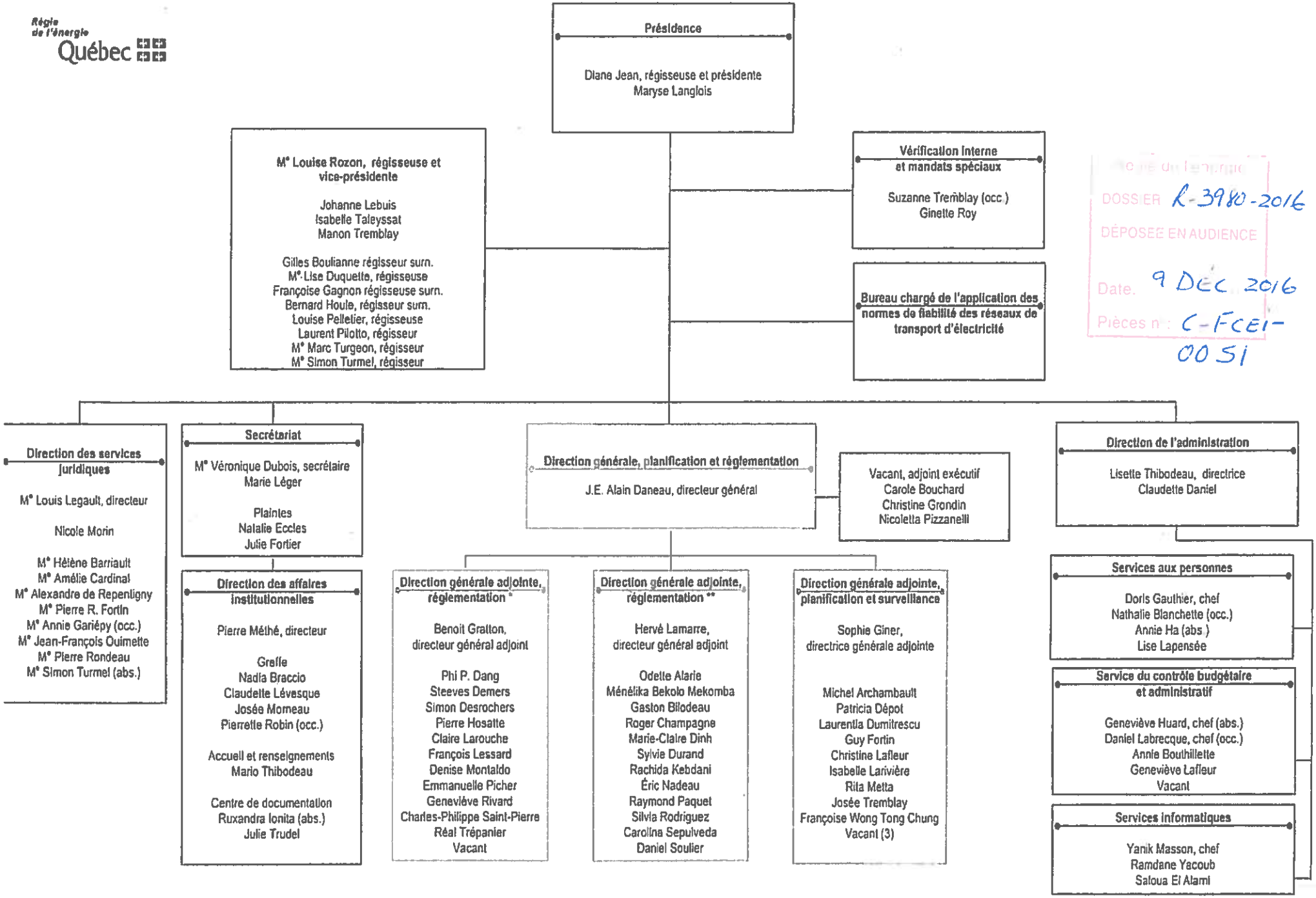

Régie de l'énergie
DOSSIER R-3980-2016
DÉPOSÉE EN AUDIENCE
Date. 9 DÉC. 2016
Pièces n° C-FCEI-0051

* *Gazifère et Hydro-Québec Distribution*
** *Gaz Métro et Hydro-Québec Transport*

Diane Jean, présidente

SAP/maj 23 novembre 2016