Organigramme d'Hydro-Québec TransÉnergie en date du 16 mars 2018

Hydro-Québec TransÉnergie
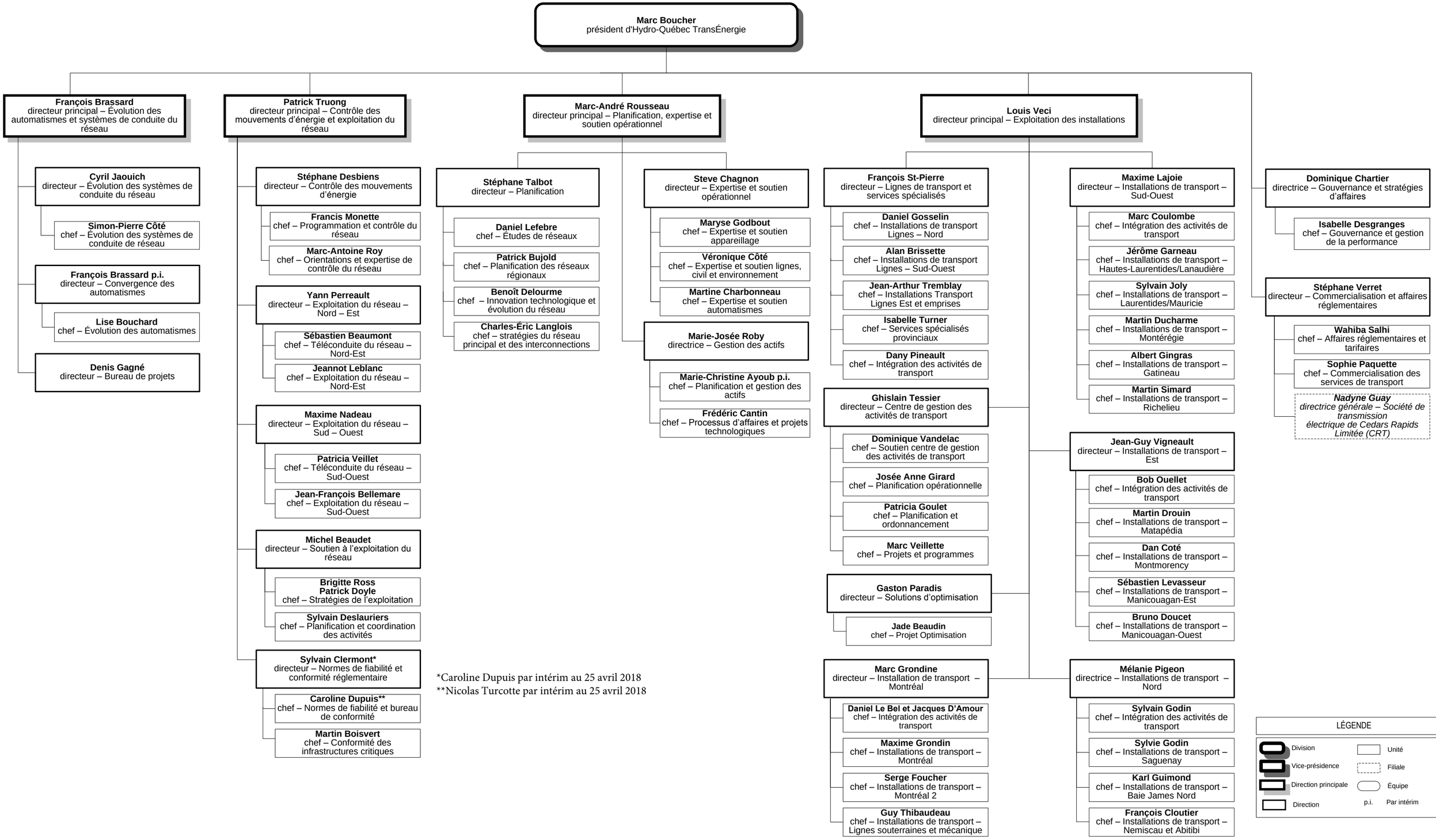
au 16 mars 2018