Suivi de la lettre procédurale du 7 août 2020 de la Régie de l'énergie

Hydro-Québec TransÉnergie et Équipement

au 17 juin 2020

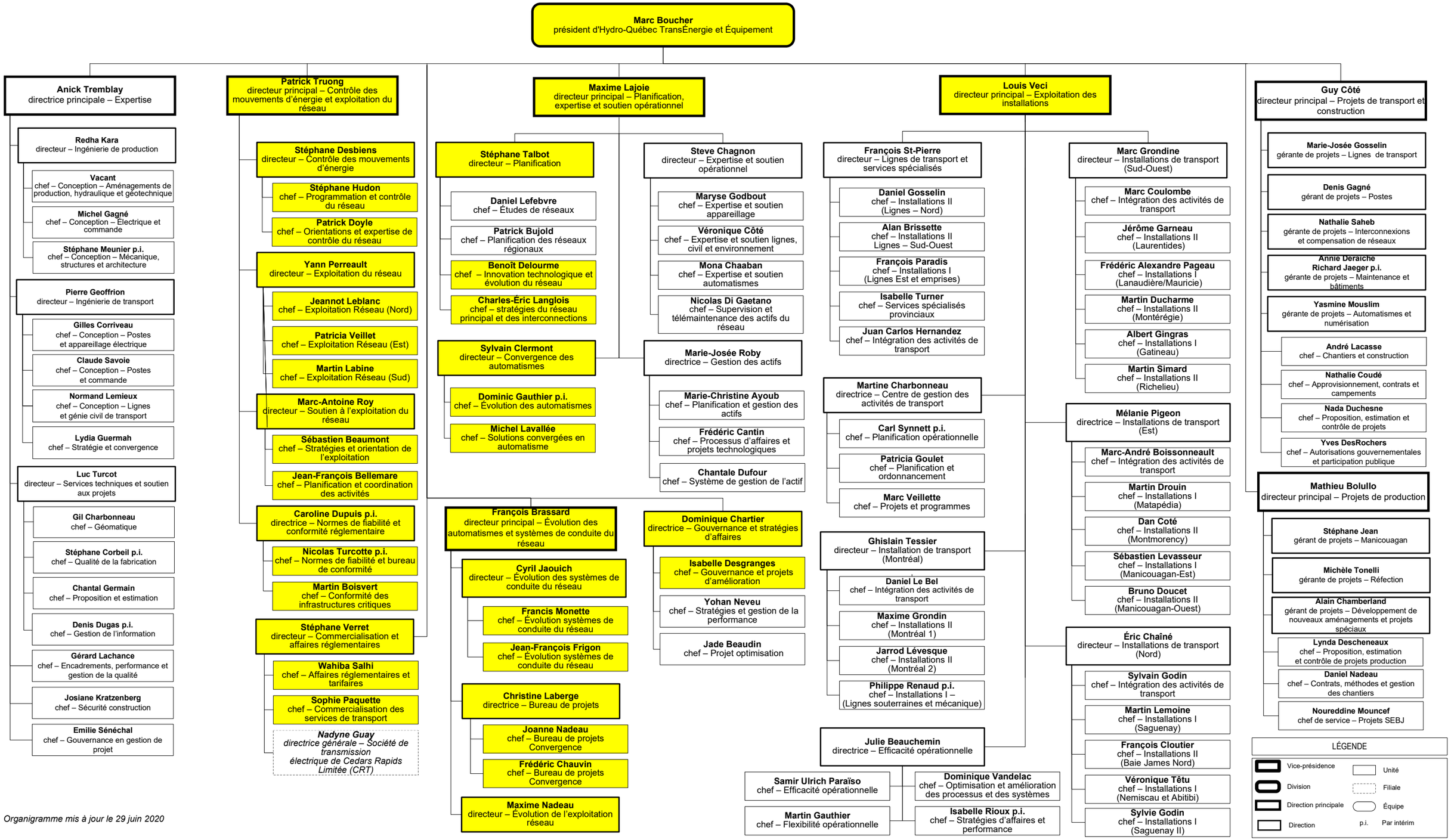

Organigramme mis à jour le 29 juin 2020

Hydro Québec

Groupe - Direction financière

au 14 septembre 2020

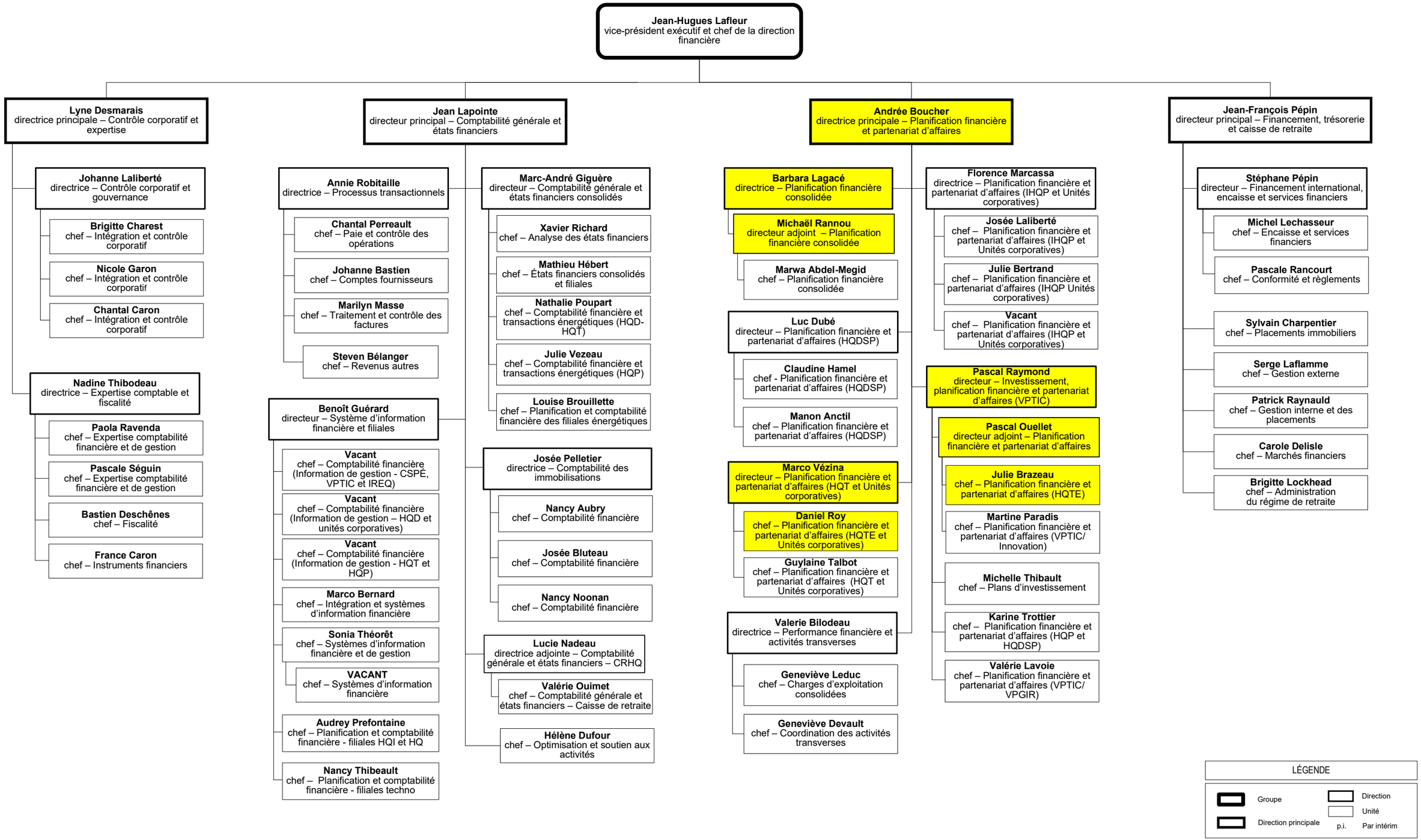

Innovation d'Hydro-Québec et Hydro-Québec Production

au 29 juin 2020

Hydro Québec

Hydro-Québec Production

David Murray
chef de l'Innovation d'Hydro-Québec et président d'Hydro-Québec Production

Roger Gosselin
directeur principal – Planification, stratégies et expertises

- **Roger Gosselin p.i.** – directeur – Stratégies et projets de production
  - **Corinne Bulota** – directrice adjointe – Stratégies et projets production
  - **Richard Deziel** – chef –Projets des installations de production
  - **Louis Philippe Caron** – chef –Projets des installations de production
  - **Patrice Filion** – chef –Projets des installations de production
  - **Francis Bélisle** – chef –Projets des installations de production
- **Josée Boudreault** – directrice – Expertise Barrages et infrastructures
  - **Stéphanie Jacob** – chef – Expertise barrages infra. Territoires
  - **Annie Bérubé** – chef – Expertise infrastructures, réglementation et auscultation
  - **Éric Péloquin** – chef – Études de sécurité des barrages
  - **Annick Bigras** – chef – Expertise Barrages et ouvrages régulateurs
- **Paul-André Lévesque** – directeur – Expertise de centrales
  - **Sébastien Lévesque** – chef – Expertise de centrales - Territoires
  - **Valérie Guillemette** – chef – Expertise de centrales
  - **Serge Fortin** – chef – Expertise de centrales
- **Simon Bergevin** – directeur – Parquet de transactions énergétiques
  - **Éric Leclerc** – chef – Commercialisation Ouest
  - **Carl Veilleux** – chef – Commercialisation Est
  - **Louis Vézina** – chef – Planification et expertise
- **Sophie Desmarais** – chef – Gouvernance, stratégies et amélioration continue

Simon Racicot-Daignault p.i.
directeur principal – Production et maintenance

- **Pierre Pelletier** – directeur – Production Beauharnois et Gatineau
  - **François Barrette** – chef – Centrales II (Beauharnois Les Cèdres)
  - **Louis-Marie Miljours** – chef – Centrales I (Carillon, Rivières des prairies)
  - **Pierre Latourelle** – chef – Centrales I (Gatineau/Outaouais)
- **Rubens Durocher** – directeur régional et directeur Production La Grande Rivière
  - **Michel Boisvert** – chef – Centrales I (Outaouais supérieur)
  - **Gino Boivin** – chef – Relations d'affaires
  - **Claude Cossette** – chef – BOGC La Grande Rivière
  - **André Lachapelle** – chef – Centrales I (Eastmain/ Sarcelle/Rupert LG1)
  - **Normand Ayotte** – chef – Centrales II (RB, LG2A)
- **Richard Perron** – directeur régional et directeur Production Saguenay-Lac-Saint-Jean
  - **Daniel Girouard** – chef – BOGC SLSTJ
  - **Simon Ouellet** – chef – Centrales I (LG-3 / Péribonka)
  - **Robert Poudrier** – chef – Centrales II (LG-4/LA-1/LA-2/ Brisay)
- **Donald Olivier** – directeur – Installations Gentilly-2
  - **Alain Gosselin** – chef – Maintenance installation nucléaire
  - **Steve Plante** – chef – Soutien technique nucléaire
- **Donald Olivier** – directeur – Production Des Cascades
  - **Denis Bérubé** – chef – Centrales I (Bas St-Maurice)
  - **Dave Archambeault** – chef – Centrales I (Haut St-Maurice)
- **Luc Routhier** – directeur régional et directeur Production Manicouagan
  - **Simon Roussy Paquet** – chef – Barrage et ouvrages de génie civil
  - **Christian Côté** – chef – Centrales I (milieu du complexe)
  - **Patrice Michaud** – chef – Centrales II (Manic-5)
  - **Dany Morin p.i.** – chef – Centrales II (Baie-Comeau)
  - **Sébastien Gagnon** – chef – Centrales I (Bersimis)
  - **Sylvain Guilbeault** – chef – Centrales I (Romaine)
- **Hani Zayat** – directeur – Production et exploitation
  - **Hugo Sansoucy** – Chef Stratégies opérationnelles et performance
  - **Pierre Devost** – chef – Exploitation – Nord/Est
  - **Ghislain Guay** – chef – Exploitation – Sud/Ouest
  - **Danielle St-Pierre** – chef – Intégration exploitation
- **Francois-Pierre Gaudreault** – directeur – Chaîne de valeur
  - **Jean Camiré** – chef – Chaîne de valeur Territoires (Beauharnois Gatineau)
  - **Serge Lebel** – chef – Chaîne de valeur Territoires (Des Cascades)
  - **Jean-Michel Ouellet** – chef – Chaîne de valeur Territoires (Manicouagan)
  - **Mario Racette** – chef – Chaîne de valeur Territoires (La Grande Rivière)
  - **Annabelle Guay** – chef – Chaîne de valeur Territoires (Saguenay Lac St-Jean)
  - **Patrice Desbiens** – chef – Chaîne de valeur
  - **Jean Desaulniers** – chef – Atelier mécanique
  - **Alain Trudel** – Chef Optimisation performance production

Jean Matte
directeur principal – Centre de recherche d'Hydro-Québec

- **Nathalie Glazier** – directrice – Recherche et innovation – Distribution
  - **John Gaspo** – chef – Expertise – Utilisation de l'énergie et responsable du LTE (Client participatif)
  - **Michel Cantin** – chef – Expertise (Électrification efficace et systèmes énergétiques intégrés)
  - **Claude Paquette** – chef – Expertise (Performance et pérennité des actifs)
  - **Régis Houde** – chef – Expertise (Systèmes numériques)
- **Marie-Claude Roquet** – directrice – Recherche et innovation – TransÉnergie
  - **Innocent Kamwa** – chef – Expertise (Simulation et évolution des réseaux)
  - **Kelly Lazo de la Vega** – chef – Expertise (Contrôle et gestion des réseaux)
  - **Marie-Claude Lessard** – chef – Expertise (Pérennité des actifs)
  - **Champlain Landry** – chef – Expertise (Performance, évolution et caractérisation des actifs)
  - **Hugues Morissette** – chef – Expertise (Robotique d'inspection et de maintenance)
  - **Alexandre Gilbert** – chef – Bureau de projets d'innovation technologique
- **Isabelle Chartier** – directrice – Recherche et innovation – Production
  - **Jocelyn Gaudet** – chef – Expertise (Simulation des installations et des équipements)
  - **Claude Kaddissi** – chef – Expertise (Ressources énergétiques et gestion des aléas)
  - **Lise Bouchard** – chef – Expertise (Pérennité des actifs)
  - **Steve Valois** – chef – Expertise (Performance, évolution et caractérisation des actifs)
- **Christian Bélanger** – directeur – Projets stratégiques et transversaux
  - **Patrick Jeandroz** – chef – Expertise (Science des données et calcul haute performance)
  - **Sylvain Labonté** – chef – Projets stratégiques et transversaux
  - **Basile L. Agba** – chef – Vision et partenariats
  - **Stéphane Lemieux** – chef – Soutien à la recherche
  - **Karine Bhérer** – chef – Performance et projets
- **Jean Matte p.i.** – directeur général – Centre d'excellence en électrification du transport et stockage d'énergie
  - **Christian Perreault** – chef – Expertise (Projets de développement)
  - **Patrick Bouchard** – chef – Expertise (Conception et développement)
  - **Claude Pedneault** – chef – Expertise et gestion des filiales R&D
  - **Pierre-Luc Marcil** – chef – Développement et gestion de projets
    - **James Jessop** – chef – Développement des affaires R&D
    - **Guylaine Monzerol** – chef – Activités soutien opérationnel
    - **Pierre-Luc Marcil p.i.** – chef – Programme et administration
    - **Annie Bissonnette** – chef – Bureau projets Innovations technologiques

Simon Racicot-Daignault
Filiales et innovations commerciales

- **Guillaume Hayet** – directeur principal – Commercialisation – stockage d'énergie Hydro-Québec
  - **Sonia St-Arnaud** – directrice – Projets commerciaux
- **France Lampron** – directrice – Électrification des transports
  - **Michaël Neyrinck** – chef – Stratégie Électrification des transports
  - **Jean-Luc Dupré** – chef – Déploiement Expérience client Électrification des transports
  - **Josée Pilon** – chef – Planification de projets de développement - Énergie
  - **Jay Cuylits** – chef – Gouvernance Filiales

Johanne Duhaime
Jean-Pierre Bourbonnais p.i.
vice-présidente – Technologies de l'information et des communications

- **Claude Jasmin** – directeur principal – Produits affaires (domaine électrique)
  - **Guy Labelle** – directeur – Produits affaires (domaine électrique)
  - **Stéphane Gagnon** – directeur – Produits affaires (conduite du réseau)
- **Jean-Pierre Bourbonnais** – directeur principal – Gouvernance, planification et architecture desTIC
  - **Yohan Larochelle** – directeur – Gouvernance TIC
  - **Luc Rochette** – directeur – Architecture TIC
- **Jean-François Morin** – directeur principal – Produits affaires (d'entreprise)
  - **Josée Monfette** – directrice – SAP et produits affaires
  - **Patrice Richard** – directeur – Produits affaires (Unités corporatives)
  - **Mario Tanguay** – directeur – Produits affaires (IHQP et BI)
- **André Denommé** – directeur principal – Télécommunications
  - **Pierre El-Soueidi** – directeur – Exploitation des télécommunications
  - **Jocelyn Ducharme** – directeur – Maintenance télécommunications
  - **Mario Graveline** – directeur – Ingénierie et solutions de télécommunications
  - **Germain Bergeron** – directeur – Gestion de l'actif et activités transversales télécommunication
- **Pietro Greco** – directeur principal – Produits technologiques
  - **Chantal Henrie** – directrice – Produits technologiques
  - **Sonia Ouellet p.i.** – directrice – Produits technologiques
  - **Pietro Greco p.i.** – directeur – Opérations
- **Vacant** – direction – Gestion des projets majeurs TIC
- **Moshe Toledano** – directeur – Sécurité des TIC d'entreprise

Consulter l'organigramme de la VPTIC détaillé pour les autres niveaux de gestion

LÉGENDE

- Division
- Vice-présidence
- Direction principale
- Direction régionale
- Direction
- Unité
- p.i. Par intérim